

ECHARPE DRALL

Attachage

	X	X	X				X
X		X	X			X	
X	X		X		X		
X	X	X		X			
			X		X	X	X
		X		X		X	X
	X			X	X		X
X				X	X	X	

Attachage variante

X		X	X			X	
X	X	X		X			
	X	X	X				X
X	X		X		X		
		X		X		X	X
X				X	X	X	
			X		X	X	X
	X			X	X		X

Bloc 1 :

X			
	X		
		X	
			X

Bloc 2 :

X			
	X		
		X	
			X

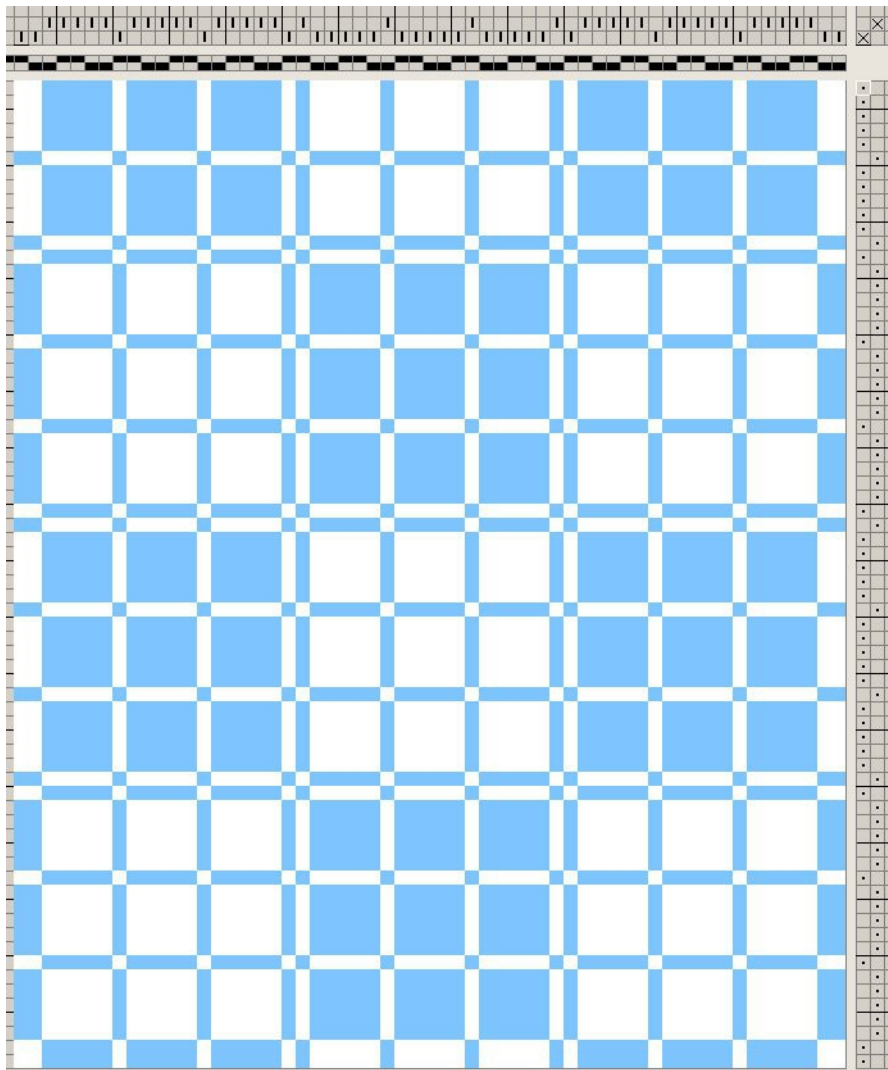

Soie 20/2 – 10 fils au cm - 236 fils de motif + 1 fil de lisière de chaque côté, total de 238 fils

Longueur de chaîne pour 1 écharpe : 2,5 m, 2 m par écharpe supplémentaire.

Longueur de l'écharpe terminée : 1,5 m, largeur environ 19 cm.